

# Projekt Techniczny

UWAGI I OZNACZENIA

WSZYSTKIE WYMIARY PRZED WYKONANIEM SPRAWDZIĆ NA BUDOWIE

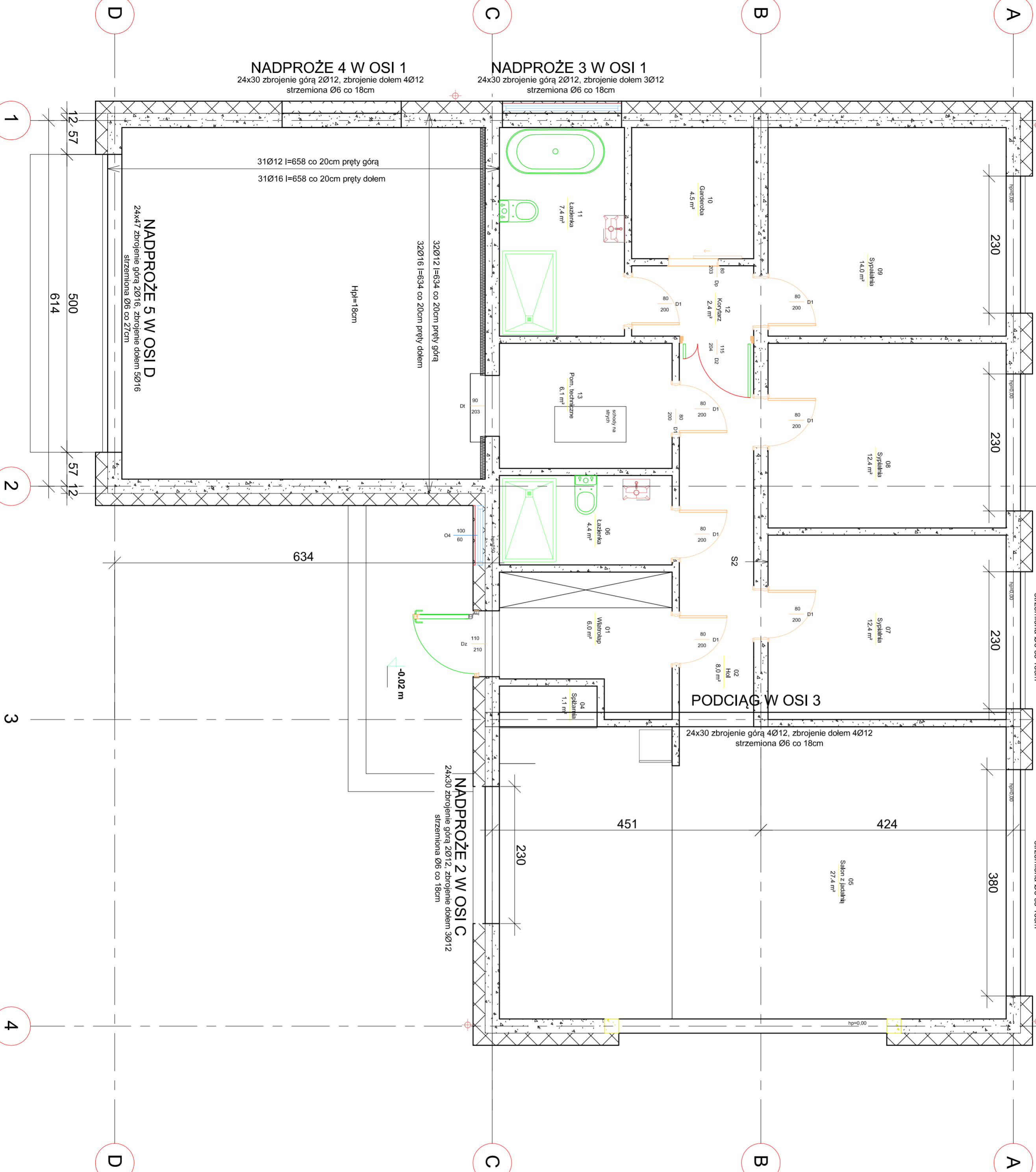

**SEVIER**  
SEVIER SP. Z O.O.  
ul. Ziemia 75A/7, 00-819 Warszawa  
NIP: 7393945361, KRS: 000056424  
biuro@regionalne.pl  
ul. Sienkiewicza 28/1, 06-400 Clechanów

Temat opracowania:  
**Budowa budynku gospodarczego z garażem.**

Localizacja inwestycji:  
**09-130 Baboszewo, Gószczyce Poświętne  
oprac. działka nr 142003.2.0015.46/6 obręb Gószczyce Poświętne,  
powiat Płońsk, gmina Baboszewo**

Inwestor:  
**Aneta Zięgler-Cwałina, Artur Cwałina  
ul. W. Witosa 61A/74  
06-400 Clechanów**

Nazwa rysunku:  
**Schemat konstrukcyjny partu**

Data: **09.2025**  
Branda: **Konstrukcja**

Opracował: **mgr inż. Janusz Talarak**  
w spec. konstrukcyjno-inżynierijnej nr 219WV/74

Podpis: **Podpis:**

Skala: **1:50**

Nr rys.: **K-03**